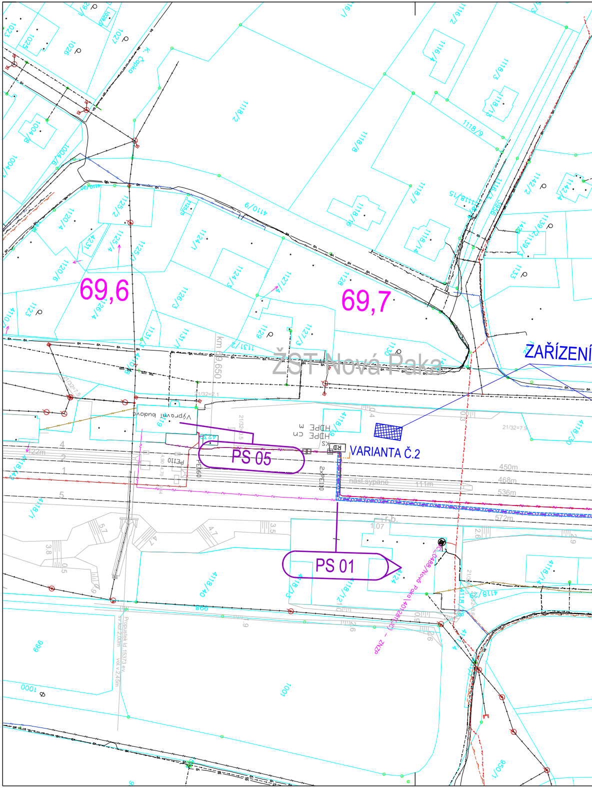
69,6
69,7
ŽST Nová Paka
km 69,650
ZAŘÍZENÍ
VARIANTA Č.2
PS 05
PS 01
Výpravní budova
K Čapku
1118/2
1118/8
1118/9
1124/1
1126/3
1128
1001
1000
999
4118/40
HDPE cn
HDPE m
RD
450m
468m
536m
572m
nást.sypané
111m
22m
Propustek
pZNZ – Nová Paka (kóta)

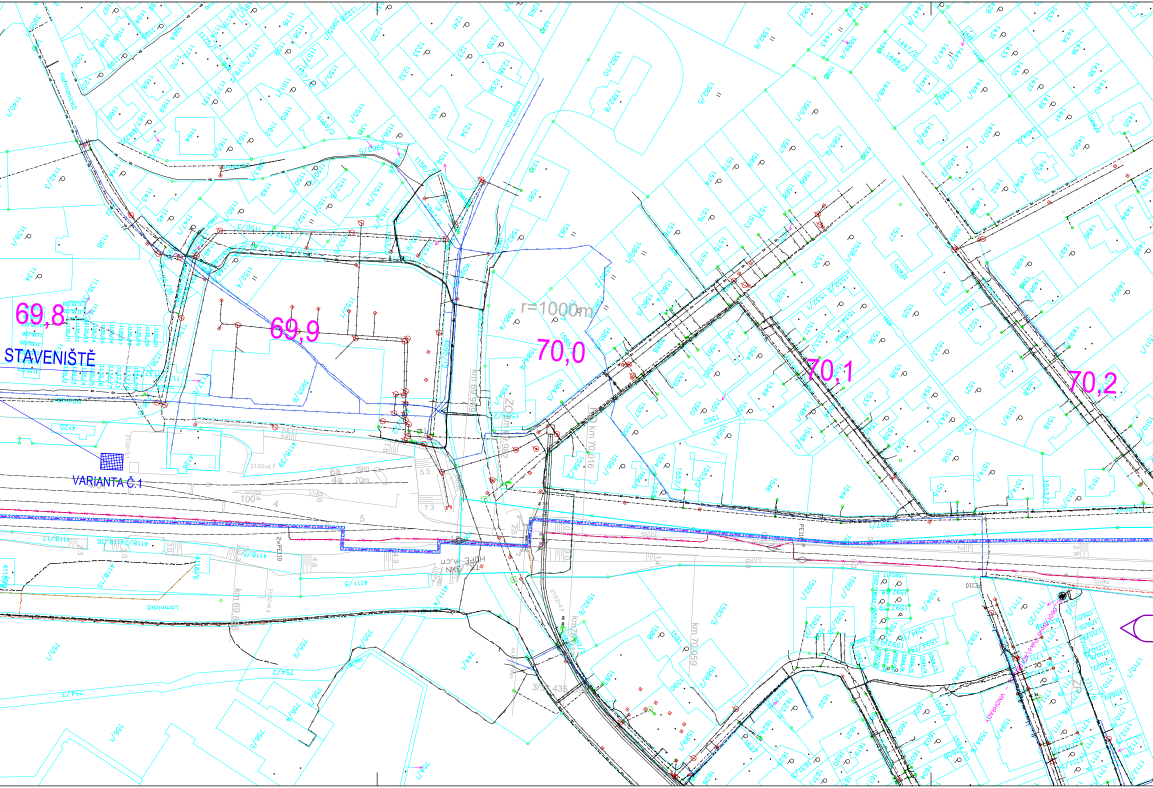
69,8
69,9
70,0
70,1
70,2
STAVENIŠTĚ
VARIANTA Č.1
r=1000m
km 69,969
km 69,86
km 70,016
km 70,059
Heřmanická
Lomnická
VINOHRADY
HDPE
PE110
2xPE110
4125
4126
4111/5
4118/5
4118/6
4118/17
754/2
754/3

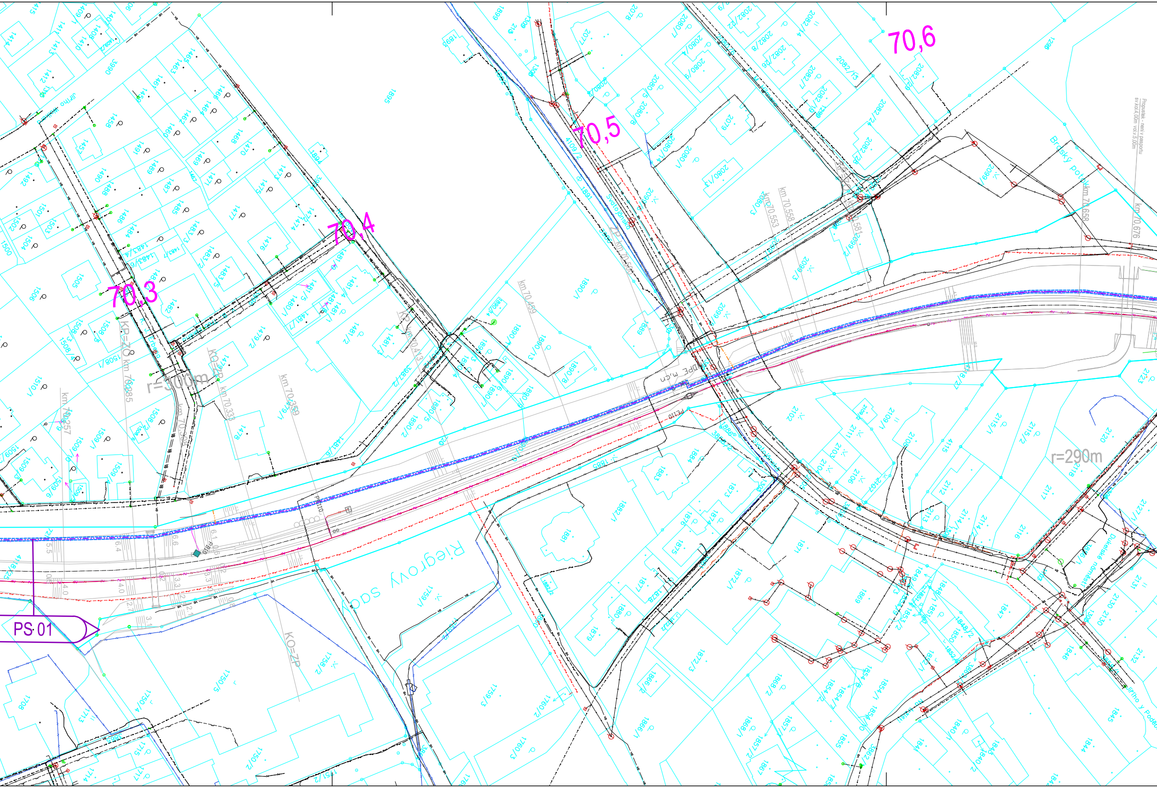
70,3
70,4
70,5
70,6
r=300m
r=290m
PS 01
Riegrovy sady
KO=ZP
KP=ZO
km 70.257
km 70.285
km 70.309
km 70.333
km 70.359
km 70.413
km 70.459
km 70.553
km 70.558
km 70.581
km 70.658
km 70.676
Brský potok
Svatoplukova
Propustek - není v pasportu
sv.kol.4,00m vol.v.5,00m

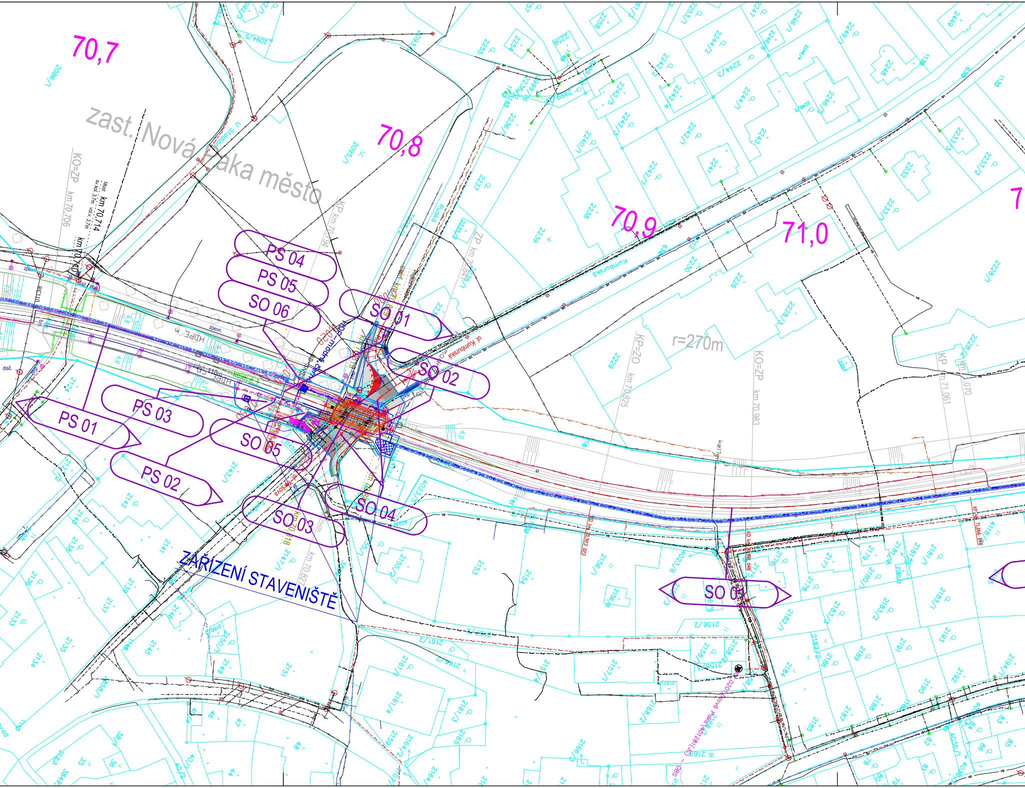
70,7
70,8
70,9
71,0
zast. Nová Paka město
PS 04
PS 05
SO 06
SO 01
SO 02
PS 03
PS 01
SO 05
PS 02
SO 04
SO 03
SO 04
ZAŘÍZENÍ STAVENIŠTĚ
r=270m
KO=ZP km 70,706
Most km 70,714
KP km 70,794
ZP km 70,844
KP=ZO km 70,925
KO=ZP km 70,983
KP km 71,061
km 70,827
Kumburská
ul. Kumburská
HDPE
zpevn.
dlaž.

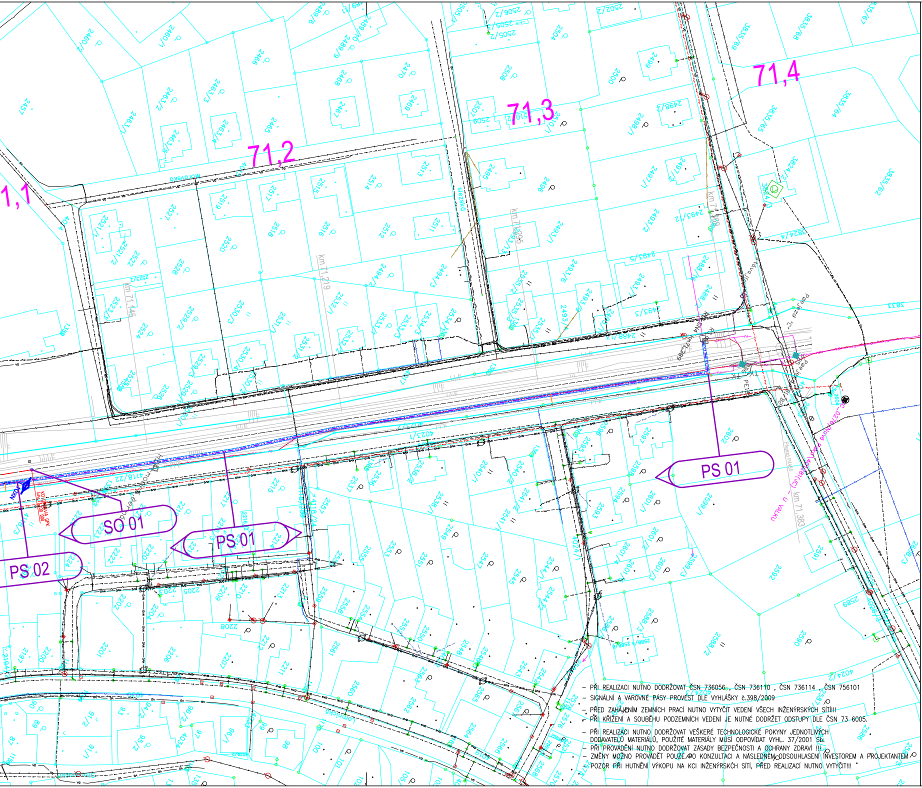
71,2
71,3
71,4
1,1
SO 01
PS 01
PS 01
PS 02
km 71,145
km 71,219
km 71,295
km 71,368
km 71,383
km 71,389

- PŘI REALIZACI NUTNO DODRŽOVAT ČSN 736056 , ČSN 736110 , ČSN 736114 , ČSN 756101
- SIGNÁLNÍ A VAROVNÉ PÁSY PROVÉST DLE VYHLÁŠKY č.398/2009
- PŘED ZAHÁJENÍM ZEMNÍCH PRACÍ NUTNO VYTYČIT VEDENÍ VŠECH INŽENÝRSKÝCH SÍTÍ!!!
- PŘI KŘÍŽENÍ A SOUBĚHU PODZEMNÍCH VEDENÍ JE NUTNÉ DODRŽET ODSTUPY DLE ČSN 73 6005.
- PŘI REALIZACI NUTNO DODRŽOVAT VEŠKERÉ TECHNOLOGICKÉ POKYNY JEDNOTLIVÝCH DODAVATELŮ MATERIÁLŮ, POUŽITÉ MATERIÁLY MUSÍ ODPOVÍDAT VYHL. 37/2001 Sb.
- PŘI PROVÁDĚNÍ NUTNO DODRŽOVAT ZÁSADY BEZPEČNOSTI A OCHRANY ZDRAVÍ !!!
- ZMĚNY MOŽNO PROVÁDĚT POUZE PO KONZULTACI A NÁSLEDNÉM ODSOUHLASENÍ INVESTOREM A PROJEKTANTEM
- POZOR PŘI HUTNĚNÍ VÝKOPU NA KCI INŽENÝRSKÝCH SÍTÍ, PŘED REALIZACÍ NUTNO VYTYČIT!!!

LEGENDA NOVÝCH INŽENÝRSKÝCH SÍTÍ:

KABELIZACE – PS 01 PZS P4484 v km 70,829*
KABELIZACE – SO 05 Napájení PZS P4484 v km 70,829 a zastávky Nová Paka
KABELIZACE – PS 02 zast. Nová Paka – město, Úprava TK, přenosový systém

*POZNÁMKA: VE VÝKOPU PRO PZS (PS 01) JE ZÁMĚR ULOŽENÍ CHRÁNIČEK CIZÍHO SUBJEKTU
JEDNÁ SE O SVAZEK TRUBIČEK DuraMulti 6x14/10mm, INVESTOR: David Ryba – HTN.cz, NENÍ ŘEŠENO V TÉTO PD,
JDE O SAMOSTATNOU STAVEBNÍ AKCI SE SAMOSTATNOU PD, REALIZACI JE NUTNO KOORDINOVAT S TOUTO STAVBOU

– ODBOČKA PŘILOŽE CHRÁNIČEK Z TRASY KABELIZACE PZS

▨ – PLOCHY NAVRŽENÉ PRO UMÍSTĚNÍ ZAŘÍZENÍ STAVENIŠTĚ

LEGENDA STÁVAJÍCÍCH INŽENÝRSKÝCH SÍTÍ:

STÁVAJÍCÍ KABELOVÉ VEDENÍ, CETIN a.s., – PODZEMNÍ
STÁVAJÍCÍ KABELOVÉ VEDENÍ, CETIN a.s., – NEPROVOZOVANÉ
STÁVAJÍCÍ KABELOVÉ VEDENÍ, CETIN a.s., – NADZEMNÍ
STÁVAJÍCÍ KABELOVÉ VEDENÍ, CETIN a.s., – SÍTĚ S NN ELEKTROPŘÍPOJKY
STÁVAJÍCÍ KABELOVÉ VEDENÍ, ČEZ DISTRIBUCE A.S. – NN, PODZEMNÍ
STÁVAJÍCÍ KABELOVÉ VEDENÍ, ČEZ DISTRIBUCE A.S. – NN, NADZEMNÍ
STÁVAJÍCÍ KABELOVÉ VEDENÍ, ČEZ DISTRIBUCE A.S. – VN, PODZEMNÍ
STÁVAJÍCÍ KANALIZACE, VODOHOSPODÁŘSKÁ A OBCHODNÍ SPOLEČNOST A.S.
STÁVAJÍCÍ VODOVOD, VODOHOSPODÁŘSKÁ A OBCHODNÍ SPOLEČNOST A.S.
STÁVAJÍCÍ PLYNOVOD, INNOGY – PODZEMNÍ NTL VEDENÍ
STÁVAJÍCÍ PLYNOVOD, INNOGY – PODZEMNÍ STL VEDENÍ
VO STÁVAJÍCÍ KABELOVÉ VEDENÍ VO, ELEKTROS SPOL S R.O. – PODZEMNÍ VEDENÍ
NVO STÁVAJÍCÍ KABELOVÉ VEDENÍ VO, ELEKTROS SPOL S R.O. – NADZEMNÍ VEDENÍ
STÁVAJÍCÍ PODZEMNÍ KABELOVÉ VEDENÍ ČD – TELEMATIKA A.S.
STÁVAJÍCÍ PODZEMNÍ KABELOVÉ VEDENÍ SŽDC SEE
STÁVAJÍCÍ PODZEMNÍ KABELOVÉ VEDENÍ SŽDC SSZT

PS 01 PZS P4484 v km 70,829
PS 02 zast. Nová Paka – město, Úprava TK, přenosový systém
PS 03 zast. Nová Paka – město, Informační zařízení
PS 04 zast. Nová Paka – město, EZS v RD
PS 05 zast. Nová Paka – město, DDTS ŽDC
SO 01 Železniční svršek
SO 02 Železniční spodek
SO 03 Železniční přejezd P4484
SO 04 Komunikace a chodníky
SO 05 Napájení PZS P4484 v km 70,829 a zastávky Nová Paka
SO 06 Základy k reléovému domku

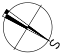

Veškerá práva vyhrazena. Tento výkres a detail je majetkem projektanta a nesmí být použit celý ani z části bez písemného souhlasu.

ZODP. PROJEKTANT	VYPRACOVAL
ING. PAVEL BLÁHA	JAN JELÍNEK
KONTROLOVAL	HIP
RADEK KVEREK, DiS.	RADEK KVEREK, DiS.
OBEC: NOVÁ PAKA	KRAJ: KRÁLOVÉHRADECKÝ KRAJ

INVESTOR: Správa železniční dopravní cesty, státní organizace
DLÁŽDĚNÁ 1003/7, 110 00 PRAHA 1

ZADAVATEL: Správa železniční dopravní cesty, státní organizace
STAVEBNÍ SPRÁVA VÝCHOD
NERUDOVA 1, 772 58 OLOMOUC

SŽDC

GENERÁLNÍ PROJEKTANT

DMC
Havlíčkův Brod s.r.o.
Průmyslová 941
580 01 Havlíčkův Brod

PROJEKTOVÁNÍ INŽENÝRSKÝCH STAVEB
tel.: 724 155 348
e–mail: příjmení@dmchb.cz

NÁZEV AKCE:

Rekonstrukce PZZ v km 70,829 (P4484) trati Trutnov hl.n. - Chlumec nad Cidlinou

KOORDINAČNÍ SITUACE M 1:1000

DATUM	12/2019
STUPEŇ PD	DSP
Č. ZAKÁZKY	19009
MĚŘÍTKO	1:1000
ČÁST. DOKUM.	Č. VÝKRESU
C.2	1